

CALENDARIO ESCOLAR





RESOLUCIÓN N 2131

SANTA FE, «Cuna de la Constitución Nacional», 13 de diciembre de 2016

VISTO:

El proyecto de Calendario Escolar Único 2017, elevado por la Secretaría de Educación de esta Cartera Educativa; y

CONSIDERANDO

Que el texto de referencia reúne condiciones que lo constituyen en el instrumento normativo regulador de la actividad anual a desarrollar en los establecimientos educativos de esta Jurisdicción durante el Periodo Escolar 2017;

Que el Calendario Escolar está compuesto por dos (2) secciones: Anexo I denominado "Calendario Escolar" y el Anexo II "Conmemoraciones";

Que en su elaboración han participado los organismos técnicos de la citada Secretaría;

Atento a ello y a los antecedentes obrantes en Expediente N° 00401-0269940-7 del registro de este Ministerio;

LA MINISTRA DE EDUCACIÓN RESUELVE:

1) - Aprobar el Calendario Escolar Único 2017, cuyo texto integra la presente resolución, conformado por los Anexos: I "Calendario Escolar" (26 fojas) y II "Conmemoraciones" (10 fojas) y disponer su aplicación en todos los servicios educativos de la Jurisdicción durante el ciclo escolar 2017.

2) Hágase saber y archívese.

Dra. Claudia E. Balagué
MINISTRA DE EDUCACIÓN
PROVINCIA DE SANTA FE



CALENDARIO ESCOLAR 2017

EDUCACIÓN INICIAL

EDUCACIÓN PRIMARIA

EDUCACIÓN ESPECIAL

EDUCACIÓN SECUNDARIA

EDUCACIÓN FÍSICA

EDUCACIÓN ADULTOS

EDUCACIÓN SUPERIOR

CONMEMORACIONES

santafe.gov.ar

SANTA
FE
PRESENTE

EDUCACIÓN INICIAL



EDUCACIÓN INICIAL

Febrero

- 01/02 al 15/02**
- Inscripción en el Sistema de Gestión Escolar a aquellos alumnos que cursarán en el Ciclo Lectivo 2017, en las secciones correspondientes al primer año de estudio de las Ofertas Educativas que se dictan en el Establecimiento Escolar.
 - Utilización de este mismo procedimiento para aquellos alumnos nuevos que cursarán en el resto de los años de estudios de la Oferta Educativa y que provengan de otro establecimiento.
 - Realización en Sigae WEB de los movimientos correspondientes a alumnos activos en el Ciclo Lectivo 2016 que hayan completado el cursado de un determinado año de estudio en el Establecimiento Educativo¹.
- 01/02 al 10/02**
- Reintegro del personal escolar que haya concluido su licencia anual ordinaria.
 - Reintegro personal reemplazante.
 - Carga de los datos del Censo Escolar Permanente en el el Sistema de Gestión.
- 16/02**
- Reintegro de la totalidad de los docentes.
- 06/02 al 24/02**
- Organización escolar.
 - Entrevistas familiares.
- 20/02 al 03/03**
- Encuentros grupales con las familias.

¹ Movimientos a realizar:
 Maternal e Inicial:
 · Salas de 2, 3 y 4 años: Elija «Cambio de Sección».
 · Salas de 5 años: Elija «Egreso».



EDUCACIÓN INICIAL

Marzo

- 06/03** - Inicio Ciclo Lectivo. Acto Forma II.²
- 06/03 al 31/03** - Período de integración. Planificación Anual.
- 13/03 al 06/04** - Primera reunión de los consejos para la integración escolar, constitución de los mismos y organización del temario para trabajar (Decreto 2703/10).
- 20/03 al 31/03**
 - Narrativa evaluativa del proceso de aprendizaje de cada niño y niña. Período de integración (primera del año).
 - Narrativa evaluativa socio-pedagógica grupal. Período de integración (primera del año).
 - Encuentros evaluativos institucionales y con las familias.

² Decreto 4720/60 - Art. 59 - "... Forma II: Presentación de la bandera: Himno Nacional Argentino; discurso alusivo por un miembro del personal directivo, docente o especial (duración máxima: 10 minutos); números a cargo de los niños; marcha patriótica y retiro de la bandera. El acto se efectuará en la última hora de clase de cada turno y no excederá de cuarenta y cinco minutos. Todo el personal de la escuela deberá concurrir, obligatoriamente, en el turno que le corresponda. No se suspenderán las actividades escolares".



EDUCACIÓN INICIAL

Abril

03/04 - Inicio periodo de desarrollo.



EDUCACIÓN INICIAL

Mayo

- 02/05** - Finalización del plazo para la presentación de los horarios de todas las especialidades a los supervisores.
- 29/05** - Fecha oficial de cierre de la carga completa de los movimientos de alumnos en el Sistema de Gestión Administrativa Escolar SIGAEWeb para todo el país³.

³ Para que el alumno se encuentre inscripto en el sistema educativo los datos del mismo deberán estar cargados al cierre del período de inscripción en el SIGAE Web. Finalizada la fecha de inscripción el sistema quedará inhabilitado para la carga a los fines de realizar los procesos estadísticos. Las escuelas que presenten inconvenientes de tipo técnico y/o conceptual deberán comunicarse con la Mesa de Orientación y Servicios*.

«Verificar que los alumnos cargados en el Sistema de Gestión Escolar en los diferentes años de estudios de cada Oferta Educativa, sean quienes efectivamente asisten al Establecimiento Escolar, realizando las salidas por "Cambio de Escuela" o "Abandono" de quienes hayan dejado de asistir.»



EDUCACIÓN INICIAL

Junio

05/06 al 30/06 - Segunda reunión de los consejos para la integración escolar.



EDUCACIÓN INICIAL

Julio

- 03/07 al 11/07**
- Narrativa evaluativa del proceso de aprendizaje de cada niño y niña. Período abril-junio (segunda del año).
 - Narrativa evaluativa socio-pedagógica grupal. Período abril-junio (segunda del año).
 - Encuentros evaluativos institucionales y con las familias.
 - Período evaluativo en pequeños grupos de revisión y reflexión de la práctica.
- 10/07 al 21/07**
- Receso escolar de invierno.



EDUCACIÓN INICIAL

Octubre

02/10 al 03/11 - Tercera reunión de los consejos para la integración escolar.



EDUCACIÓN INICIAL

Noviembre

01/11 al 13/11

- Reinscripción 2018 de alumnos de la institución. Primera convocatoria.

20/11 al 29/11

- Narrativa evaluativa del proceso de aprendizaje de cada niño y niña. Período julio- noviembre (tercera del año).
- Narrativa evaluativa socio-pedagógica grupal. Período julio- noviembre (tercera del año).
- Encuentros evaluativos institucionales y con las familias.



EDUCACIÓN INICIAL

Diciembre

15/12

- Finalización del ciclo lectivo.
- Acto escolar. Entrega de certificados.

18/12 al 22/12

- Reuniones evaluativas con los equipos de integración de escuelas especiales.
- Reuniones evaluativas con los padres.
- Autoevaluación, co- evaluación, evaluación grupal.
- Inscripción de ingresantes 2017 a la institución. (Primera convocatoria).Obligatoriedad: 4 y 5 años al 30 de junio.
- Evaluación de los consejos educativos para la integración. Elaboración por parte de los supervisores del informe de cada consejo para ser elevado a las respectivas Direcciones Provinciales.

11/12 al 29/12

- Censo Escolar.

18/12 al 29/12

- Período evaluativo institucional de revisión y reflexión de la práctica. Registro del mismo.



EDUCACIÓN PRIMARIA

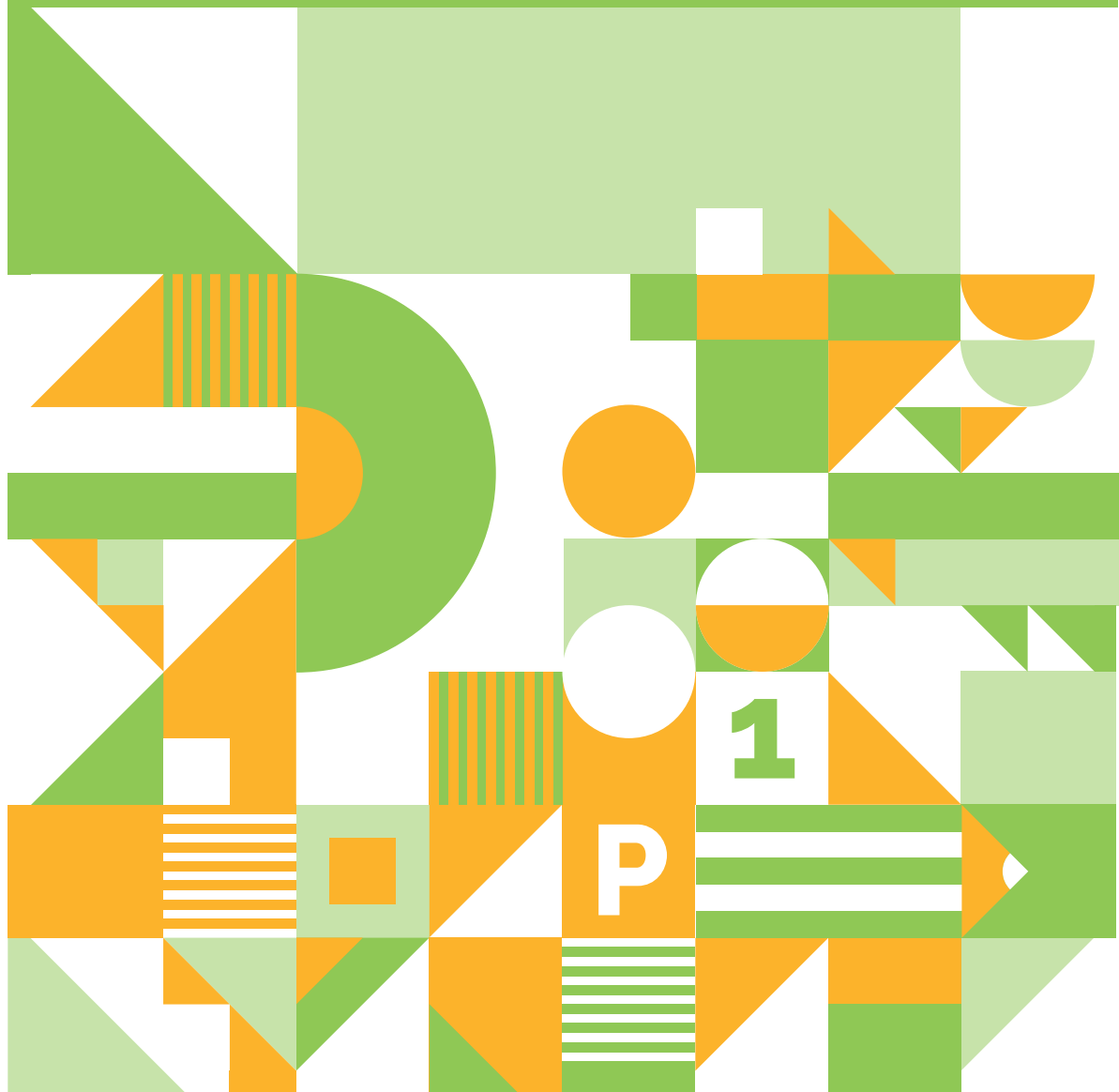

EDUCACIÓN PRIMARIA

Febrero

- 01/02 al 15/02**
- Inscripción en el Sistema de Gestión Escolar a aquellos alumnos que cursarán en el Ciclo Lectivo 2017, en las secciones correspondientes al primer año de estudio de las Ofertas Educativas que se dictan en el Establecimiento Escolar.
 - Utilización de este mismo procedimiento para aquellos alumnos nuevos que cursarán en el resto de los años de estudios de la Oferta Educativa y que provengan de otro establecimiento.
 - Realización en Sigae WEB de los movimientos correspondientes a alumnos activos en el Ciclo Lectivo 2016 que hayan completado el cursado de un determinado año de estudio en el Establecimiento Educativo¹.
- 01/02 al 10/02**
- Reintegro del personal escolar que haya concluido su licencia anual ordinaria.
 - Reintegro personal reemplazante.
 - Inscripción ingresantes a la institución para 2017 – 2da. convocatoria.
- 16/02**
- Reintegro de la totalidad de los docentes.
- 13/02 al 24/02**
- Instancias de apoyo y seguimiento específico (1º, 2º Ciclo y 7º grado).

¹ Movimientos a realizar:

- **Promoción:** utilizar este movimiento para el caso en que el alumno haya aprobado los contenidos correspondientes al año de estudio cursado.
- **Repitencia:** utilizar este movimiento para el caso en que el alumno no haya aprobado los contenidos correspondientes al año de estudio cursado.
- **Egreso:** utilizar este movimiento para el alumno que completa el Séptimo Grado.
- **Adeuda materias:** utilizar este movimiento para el caso de alumnos que en instancias de recuperación no hayan aprobado todas las materias correspondientes al último año de la Oferta Educativa.

EDUCACIÓN PRIMARIA

Marzo

- 06/03**
- Inicio del Ciclo lectivo. Acto Forma II. ²
 - Inicio del 1er. periodo de calificación (1º y 2º ciclo y 7º grado).

- 13/03 al 06/04**
- Primera reunión de los consejos para la integración escolar, constitución de los mismos y organización del temario para trabajar (Dcto. 2703/10).

² Decreto 4720/60 - Art. 59 - "... Forma II: Presentación de la bandera; Himno Nacional Argentino; discurso alusivo por un miembro del personal directivo, docente o especial (duración máxima: 10 minutos); números a cargo de los niños; marcha patriótica y retiro de la bandera. El acto se efectuará en la última hora de clase de cada turno y no excederá de cuarenta y cinco minutos. Todo el personal de la escuela deberá concurrir, obligatoriamente, en el turno que le corresponda. No se suspenderán las actividades escolares".



EDUCACIÓN PRIMARIA

Abril

17/04 al 21/04



EDUCACIÓN PRIMARIA

Mayo

- 02/05** - Finalización del plazo para la presentación de los horarios de todas las especialidades a los supervisores.
- Fecha oficial de cierre de la carga completa de los movimientos de alumnos en el Sistema de Gestión Administrativa Escolar SIGAEWeb para todo el país³.
- 12/05** - Finalización 1er. período calificación (1º y 2º Ciclo) .
- 15/05** - Comienza segundo período de calificación (1º y 2º Ciclo).
- 31/05** - Finalización 1er. período calificación (7º Grado).

³ "Para que el alumno se encuentre inscripto en el sistema educativo los datos del mismo deberán estar cargados al cierre del período de inscripción en el SIGAE Web. Finalizada la fecha de inscripción el sistema quedará inhabilitado para la carga a los fines de realizar los procesos estadísticos. Las escuelas que presenten inconvenientes de tipo técnico y/o conceptual deberán comunicarse con la Mesa de Orientación y Servicios".

«Verificar que los alumnos cargados en el Sistema de Gestión Escolar en los diferentes años de estudios de cada Oferta Educativa, sean quienes efectivamente asisten al Establecimiento Escolar, realizando las salidas por "Cambio de Escuela" o "Abandono" de quienes hayan dejado de asistir.»



EDUCACIÓN PRIMARIA

Junio

- 01/06** - Inicia 2do. período calificación (7° Grado).
- 05/06 al 30/06** - Segunda reunión de los consejos para la integración escolar y organización del temario para trabajar (Dcto. 2703/10).



EDUCACIÓN PRIMARIA

Julio

- 10/07 al 21/07** - Receso escolar de invierno.
- 24/07 al 28/07** - Evaluación de alumnos con materias pendientes para completar estudios (7° grado). Sin suspensión de actividades.
- 31/07** - Finalización 2do. período calificación (1° y 2° Ciclo).



EDUCACIÓN PRIMARIA

Agosto

01/08 - Inicia 3er. periodo calificación (1° y 2° Ciclo).



EDUCACIÓN PRIMARIA

Septiembre

- 15/09** - Finalización 2do. período calificación (7° Grado).
- 18/09** - Inicia 3er. período Calificación (7° Grado).
- 25/09 al 29/09** - Evaluación de alumnos con materias pendientes para completar estudios (7° grado). Sin suspensión de actividades.



EDUCACIÓN PRIMARIA

Octubre

- 02/10 al 03/11** - Tercera reunión de los consejos para la integración escolar y organización del temario para trabajar (Dcto. 2703/10).
- 06/10** - Finalización 3er. periodo calificación (1º y 2º Ciclo).
- 10/10** - Inicia 4to. periodo de calificación (1º y 2º Ciclo).



EDUCACIÓN PRIMARIA

Noviembre

- 13/11 al 17/11** - Reinscripción de alumnos/as pertenecientes a la institución Ciclo Escolar 2018.
- 28/11 al 01/12** - Evaluación de alumnos con materias pendientes para completar estudios 7° grado.



EDUCACIÓN PRIMARIA

Diciembre

- 15/12**
- Finalización 4to. período Calificación (1º y 2º Ciclo).
 - Finalización tercer Período Calificación (7º grado) .
 - Finalización ciclo lectivo. Acto Escolar. Entrega de libretas.

- 11/12 al 22/12**
- Inscripción de ingresantes a la Institución para 2018. 1era. convocatoria.
 - Censo Escolar.
 - Instancias de apoyo y seguimiento específico (1º, 2º Ciclo y 7º grado).

- 18/12 al 29/12**
- Inscripción de ingresantes a la Institución para 2018. 1era. convocatoria.



EDUCACIÓN ESPECIAL

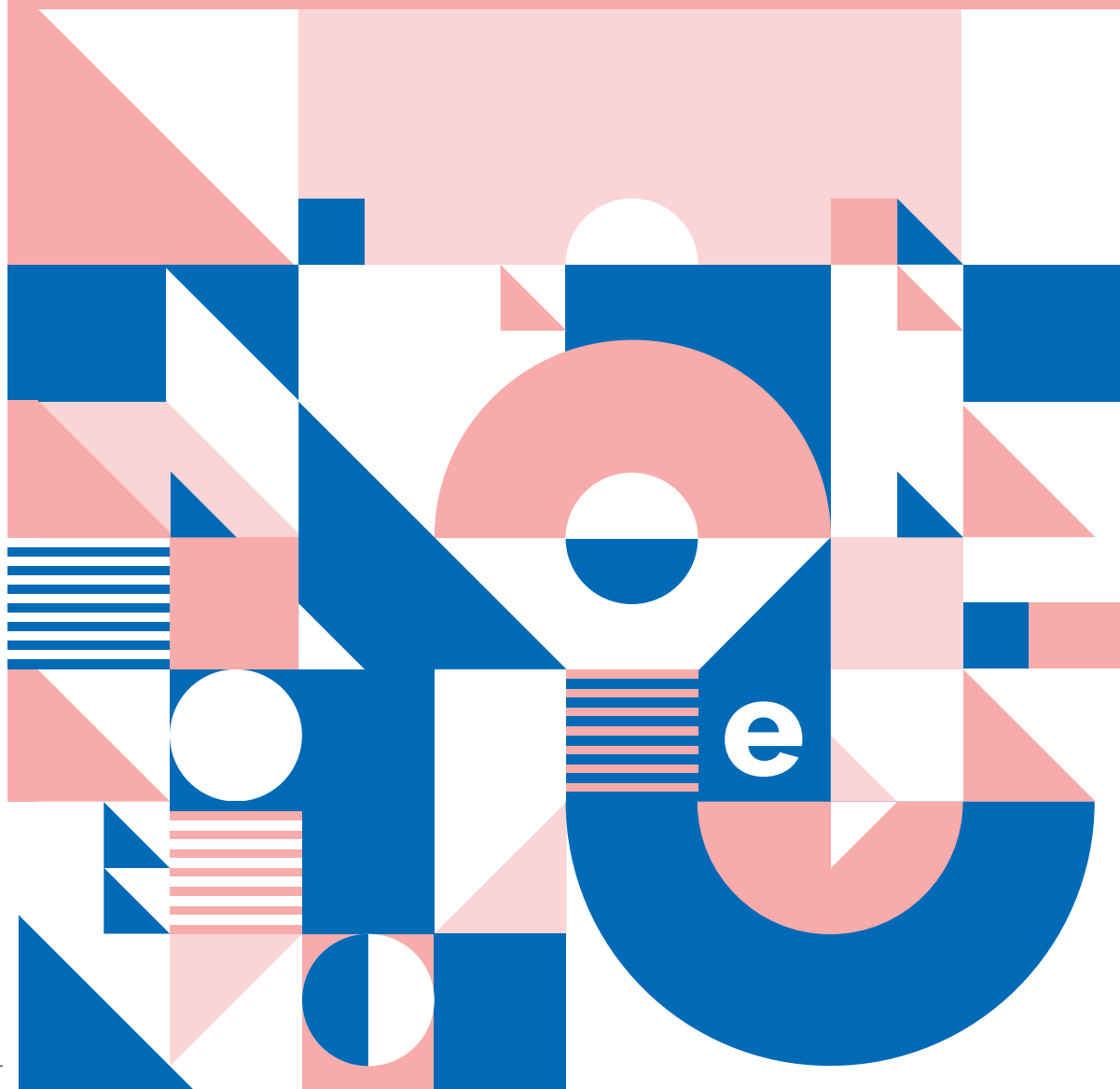

EDUCACIÓN ESPECIAL

Febrero

01/02 al 15/02

- Inscripción en el Sistema de Gestión Escolar a aquellos alumnos que cursarán en el Ciclo Lectivo 2017, en las secciones correspondientes al primer año de estudio de las Ofertas Educativas que se dictan en el Establecimiento Escolar.
- Utilización de este mismo procedimiento para aquellos alumnos nuevos que cursarán en el resto de los años de estudios de la Oferta Educativa y que provengan de otro establecimiento.
- Realización en Sigae WEB de los movimientos correspondientes a alumnos activos en el Ciclo Lectivo 2016 que hayan completado el cursado de un determinado año de estudio en el Establecimiento Educativo.

01/02 al 10/02

- Reintegro del personal escolar que haya concluido su licencia anual ordinaria.
- Reintegro personal reemplazante.
- Inscripción ingresantes a la institución para 2017 – 2da. convocatoria.

16/02

- Reintegro de la totalidad de los docentes.



EDUCACIÓN ESPECIAL

Marzo

- 06/03**
- Inicio ciclo lectivo Escuelas de Educación Especial.
 - Inicio del Primer periodo de calificación.

- 13/03 al 06/04**
- Primera reunión de los consejos para la integración escolar, constitución de los mismos y organización del temario para trabajar (Dcto. 2703/10).



EDUCACIÓN ESPECIAL

Abril

- 10/04 al 17/04** - Finalización del plazo para la presentación de los horarios de todas las especialidades a los/as supervisores/as.
- 28/04** - Fecha oficial de cierre de la carga completa de los movimientos de alumnos en el Sistema de Gestión Administrativa Escolar SIGAEWeb para todo el país (2).

² "Para que el alumno se encuentre inscripto en el sistema educativo los datos del mismo deberán estar cargados al cierre del periodo de inscripción en el SIGAE Web. Finalizada la fecha de inscripción el sistema quedará inhabilitado para la carga a los fines de realizar los procesos estadísticos. Las escuelas que presenten inconvenientes de tipo técnico y/o conceptual deberán comunicarse con la Mesa de Orientación y Servicios".

«Verificar que los alumnos cargados en el SIGAE Web en los diferentes años de estudios de cada oferta educativa, sean quienes efectivamente asisten al establecimiento escolar, realizando las salidas por "Cambio de Escuela" o "Abandono" de quienes hayan dejado de asistir».



EDUCACIÓN ESPECIAL

Mayo

- 08/05** - Finalización del primer período de calificación en escuelas especiales primarias.
- 09/05** - Comienzo del segundo período de calificación en escuelas especiales primarias.
- 16/05** - Presentación de la conformación de los consejos educativos para la integración escolar.
- 31/05** - Finalización del primer período de calificación en escuelas de formación integral.



EDUCACIÓN ESPECIAL

Junio

01/06 - Inicio del segundo período de calificación en escuelas de formación integral.

01/06 al 30/06 - Segunda reunión de los consejos para la integración escolar.



EDUCACIÓN ESPECIAL

Julio

- 10/07** - Finalización del segundo período de calificación de calificación escuelas especiales primarias.
- 10/07 al 21/07** - Receso escolar de invierno.
- 24/07** - Inicio del tercer período de calificación escuelas especiales primarias.



EDUCACIÓN ESPECIAL

Septiembre

- 01/09** - Finalización del segundo período de calificación escuelas de formación integral.
- 08/09** - Inicio del tercer período de calificación escuelas de formación integral.



EDUCACIÓN ESPECIAL

Octubre

- 02/10 al 03/11** - Tercera reunión de los consejos para la integración escolar.
- 09/10** - Finalización del tercer período de calificación escuelas especiales primarias.
- 10/10** - Inicio del cuarto período de calificación escuelas especiales primarias.



EDUCACIÓN ESPECIAL

Noviembre

10/11 al 20/11 - Reinscripción de alumnos pertenecientes a la institución para el ciclo lectivo 2018.



EDUCACIÓN ESPECIAL

Diciembre

- 11/12 al 22/12** - Inscripción de ingresantes a la Institución para 2018. 1era. convocatoria.
- Censo Escolar.
- 14/12 al 21/12** - Evaluación de los Consejos para la Integración Escolar. Elaboración por parte de los/as Supervisores/as del informe de cada Consejo a los fines de ser elevado a la Dirección Provincial de Educación Especial.
- 15/12** - Finalización del cuarto período de calificación escuelas especiales primarias y tercer período de escuelas de formación integral.
- 21/12 al 29/12** - Período evaluativo institucional de revisión y reflexión de la práctica. Registro del mismo.



EDUCACIÓN SECUNDARIA

Secundaria Orientada, Técnico Profesional y Artística Especializada,
Área de Formación Profesional y Capacitación Laboral



EDUCACIÓN SECUNDARIA

Febrero

- 01/02 al 15/02**
- Inscripción en el Sistema de Gestión Escolar a aquellos alumnos que cursarán en el Ciclo Lectivo 2017, en las secciones correspondientes al primer año de estudio de las Ofertas Educativas que se dictan en el Establecimiento Escolar.
 - Utilización de este mismo procedimiento para aquellos alumnos nuevos que cursarán en el resto de los años de estudios de la Oferta Educativa y que provengan de otro establecimiento.
 - Realización en Sigae WEB de los movimientos correspondientes a alumnos activos en el Ciclo Lectivo 2016 que hayan completado el cursado de un determinado año de estudio en el Establecimiento Educativo¹.
- 06/02 al 10/02**
- Inscripción a exámenes previos de alumnos libres por inasistencias y para completar estudios.
- 06/02 al 17/02**
- Inscripción de alumnos a los cursos de formación profesional y capacitación laboral de cursado anual y primer cuatrimestre 2017.
 - Período de orientación para los alumnos con espacios curriculares pendientes (Dcto. 181/09).
- 16/02**
- Reintegro de la totalidad de los docentes.
- 20/02 al 03/03**
- Mesas de exámenes para alumnos que adeudan espacios, curriculares previos, regulares, para completar cursos.

¹ Movimientos a realizar:

- **Promoción:** utilizar este movimiento para el caso en que el alumno haya aprobado los contenidos correspondientes al año de estudio cursado.
- **Repitencia:** utilizar este movimiento para el caso en que el alumno no haya aprobado los contenidos correspondientes al año de estudio cursado.
- **Egreso:** utilizar este movimiento para el alumno que completa el Séptimo Grado.
- **Adeuda materias:** utilizar este movimiento para el caso de alumnos que en instancias de recuperación no hayan aprobado todas las materias correspondientes al último año de la Oferta Educativa.

EDUCACIÓN SECUNDARIA

Marzo

- 06/03**
- Inicio del ciclo lectivo de 1° a 5° y/o 6° año. Acto Forma II.²
 - Inicio del ciclo lectivo para los cursos de formación profesional y capacitación laboral de cursado anual y primer cuatrimestre 2017.
 - Inicio del primer período de calificación.

- 27/03 al 31/03**
- Inscripción de alumnos – con el cursado completo – que adeudan espacios curriculares para completar estudios de educación secundaria / educación técnico profesional.

² Decreto 4720/60 - Art. 59 - "... Forma II: Presentación de la bandera: Himno Nacional Argentino; discurso alusivo por un miembro del personal directivo, docente o especial (duración máxima: 10 minutos); números a cargo de los niños; marcha patriótica y retiro de la bandera. El acto se efectuará en la última hora de clase de cada turno y no excederá de cuarenta y cinco minutos. Todo el personal de la escuela deberá concurrir, obligatoriamente, en el turno que le corresponda. No se suspenderán las actividades escolares".



EDUCACIÓN SECUNDARIA

Abril

- 10/04 al 21/04** - Evaluación de alumnos – con el cursado completo – que adeudan espacios curriculares para completar estudios de educación secundaria / educación técnico profesional, sin suspensión de actividades.
- 28/04** - Fecha oficial de cierre de la carga completa de los movimientos de alumnos en el Sistema de Gestión Administrativa Escolar SIGAEWeb para todo el país ³.

³ Para que el alumno se encuentre inscripto en el sistema educativo los datos del mismo deberán estar cargados al cierre del período de inscripción en el SIGAE Web. Finalizada la fecha de inscripción el sistema quedará inhabilitado para la carga a los fines de realizar los procesos estadísticos. Las escuelas que presenten inconvenientes de tipo técnico y/o conceptual deberán comunicarse con la Mesa de Orientación y Servicios*.

«Verificar que los alumnos cargados en el SIGAE Web en los diferentes años de estudios de cada oferta educativa, sean quienes efectivamente asisten al establecimiento escolar, realizando las salidas por "Cambio de Escuela" o "Abandono" de quienes hayan dejado de asistir».



EDUCACIÓN SECUNDARIA

Mayo

30/05 - Finalización del período para la solicitud de impresión de títulos de estudiantes que finalizaron sus estudios sin adeudar espacios curriculares al 16/12/2016.



EDUCACIÓN SECUNDARIA

Junio

- 02/06** - Finalización del primer período de calificación.
- 05/06** - Inicio del segundo período de calificación.
- 12/06 al 23/06** - Inscripción a exámenes de alumnos con espacios curriculares previos, libres por inasistencias y para completar estudios.
- 26/06 al 30/06** - Inscripción de alumnos a cursos de formación profesional y capacitación laboral – segundo cuatrimestre.



EDUCACIÓN SECUNDARIA

Julio

- 03/07 y 04/07** - Mesas de exámenes para alumnos con espacios curriculares previos, libres por inasistencias y para completar estudios. (Sin suspensión de actividades)
- 05/07 y 07/07** - Mesas de exámenes para alumnos con espacios curriculares previos, libres por inasistencias y para completar estudios. (Con suspensión de actividades)
- 10/07 al 21/07** - Receso escolar de invierno.
- 28/07** - Finalización del período para la solicitud de impresión de títulos de estudiantes que aprobaron espacios curriculares en mesas de examen al 21/04/2017.
- 31/07** - Inicio de los cursos de formación profesional y capacitación laboral, segundo cuatrimestre.



EDUCACIÓN SECUNDARIA

Agosto

21/08 al 25/08

- Inscripción de alumnos a turnos extraordinarios de exámenes para completar estudios.



EDUCACIÓN SECUNDARIA

Septiembre

- 08/09** - Finalización del segundo período de calificación.
- Finalización del período para la solicitud de impresión de títulos de estudiantes que aprobaron espacios curriculares en mesas de examen al 07/07/2017.
- 11/09** - Inicio del tercer período de calificación.
- 12/09 al 15/09** - Mesas de exámenes para alumnos con materias pendientes, para completar estudios. Sin suspensión de actividades.



EDUCACIÓN SECUNDARIA

Noviembre

- 30/10 al 03/11** - Mesa de exámenes para alumnos que cursan el último año 2017 y adeudan materias previas y para los que cursaron el último año en 2016 y tienen aún pendientes.
- 06/11 al 10/11** - Inscripción a 1° año de ingresantes 2018.
- 20/11 al 24/11** - Inscripción de alumnos para exámenes, libres por pérdida de regularidad por inasistencia, previos y para completar estudios.
- 20/11** - Sorteo de vacantes para ingresantes (Dcto. N° 181/09). Asignación de turnos.
- 20/11 al 01/12** - Asignación de escuelas a los alumnos de 1° año que no ingresan por falta de cupo en la escuela en la que se inscriben. Tarea a cargo de supervisores.
- Pre-inscripción de alumnos a los cursos de formación profesional y capacitación laboral de cursado anual – período 2018 - .



EDUCACIÓN SECUNDARIA

Diciembre

- 15/12** - Finalización del ciclo lectivo.
- 11/12 al 15/12** - Período de orientación para alumnos con asignaturas pendientes (Dcto. N° 181/09).
- Mesas de exámenes previos.
- 18/12 al 29/12** - Mesas de exámenes regulares y libres por pérdida de regularidad por inasistencia.



EDUCACIÓN FÍSICA



EDUCACIÓN FÍSICA

Febrero

18/02 - Finalización Colonias de Vacaciones.



EDUCACIÓN FÍSICA

Marzo

06/03 - Inicio del Ciclo Lectivo



EDUCACIÓN FÍSICA

Abril

03/04 - Inicio de Juegos Deportivos y Culturales.

10/04 - Inicio de los Encuentros en tu Plaza.



EDUCACIÓN FÍSICA

Mayo

15/05 al 19/05 - Encuentros de Centros de Educación Física.



EDUCACIÓN FÍSICA

Julio

- 07/07** - Fin de los Encuentros en tu Plaza.
- 10/07 al 21/07** - Receso Escolar de invierno.



EDUCACIÓN FÍSICA

Agosto

- 18/08** - Inicio de Finales SANTA FE JUEGA con proyección nacional.
- 14/08 al 18/08** - Encuentros de Centros de Educación Física.



EDUCACIÓN FÍSICA

Septiembre

11/09 - Inicio de Finales departamentales de SANTA FE JUEGA en las disciplinas provinciales.



EDUCACIÓN FÍSICA

Octubre

- 16/10 al 20/10** - Encuentro de Centros de Educación Física.
- 27/10** - Finales SANTA FE JUEGA.
- 30/10 al 10/11** - Inscripción docentes para Colonias de Vacaciones.



EDUCACIÓN FÍSICA

Diciembre

18/12 Inicio Colonias de Vacaciones.



EDUCACIÓN ADULTOS

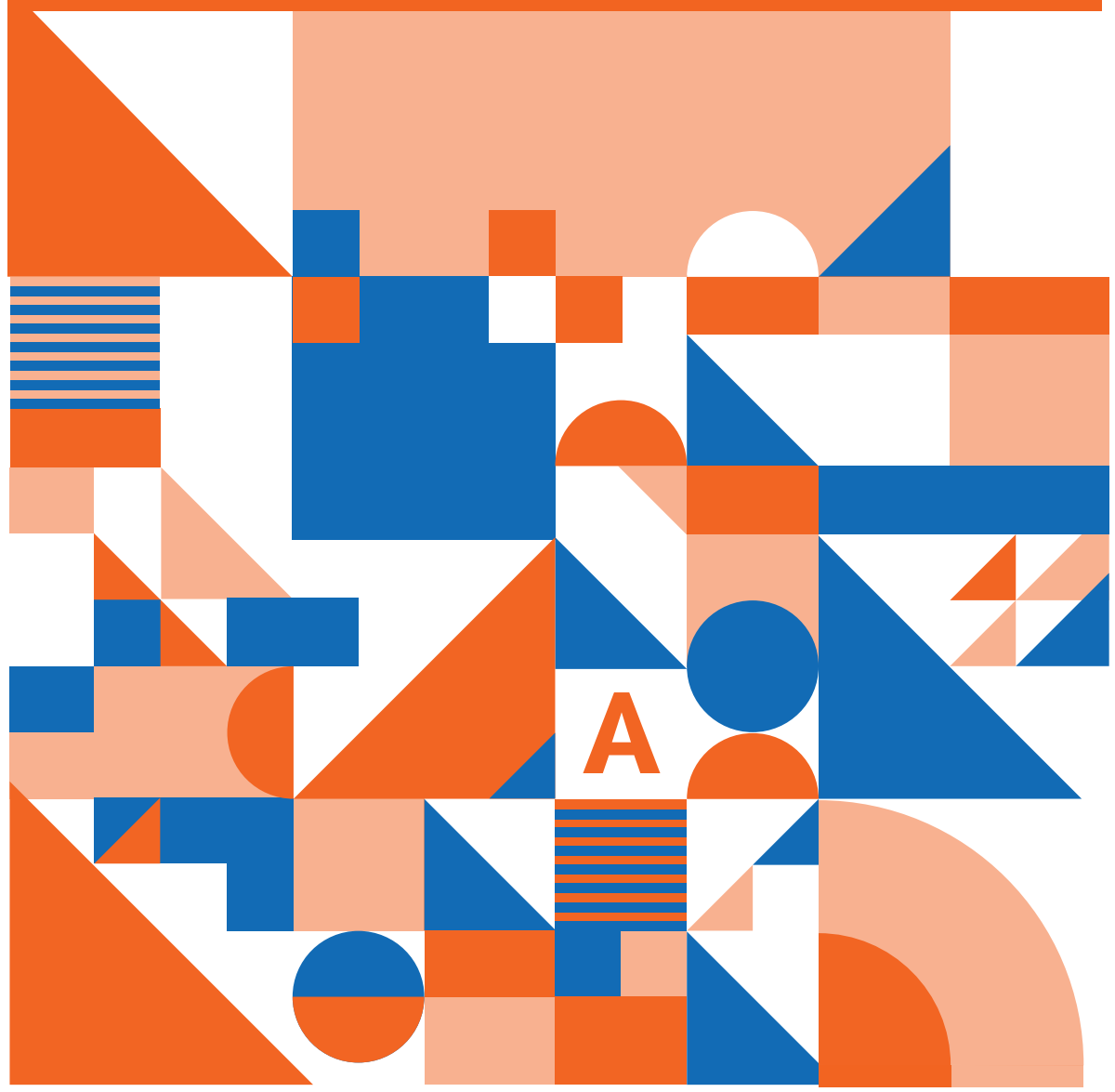

EDUCACIÓN ADULTOS

Febrero

- 01/02 al 10/02**
 - Reintegro del personal que haya concluido su licencia anual ordinaria.
 - Reintegro personal reemplazante Art. 2 al 7o – Decreto No 2992/00.
 - EEMPA: Inscripción de alumnos a mesa de exámenes con espacios curriculares previos, equivalencias, libres por inasistencias y para completar curso.¹

- 01/02 al 24/02**
 - EEMPA: En caso de existir vacantes, inscripción de ingresantes 2015 a la institución. Segunda convocatoria.
 - EEMPA: Inscripción de alumnos libres (Dcto. 212/99).

- 16/02**
 - Reintegro de la totalidad de los docentes.

- 16/02 al 23/02**
 - EEMPA: Evaluación de alumnos con espacios curriculares previos, equivalencias, para completar estudios y libres por inasistencias.

- 17/02 al 03/03**
 - PRIMARIA ADULTOS: Instancia de apoyo y seguimiento evaluativo.
 - EEMPA: Periodo de recuperación de alumnos de 1er. Año.

- 24/02 al 03/03**
 - EEMPA: Exámenes generales de 3° y 5° año.

¹ Para que el alumno se encuentre inscripto en el sistema educativo los datos del mismo deberán estar cargados al día de cierre del periodo de inscripción en el sistema de gestión WEB.

Finalizada la fecha de inscripción el sistema informático quedará inhabilitado para esta carga a los efectos de llevar adelante tareas estadísticas.

Las escuelas que no se encuentren conectadas al sistema deberán remitir las planillas de alumnos inscriptos dentro de las 72 horas de finalizada la inscripción a la Delegación Regional correspondiente.



EDUCACIÓN ADULTOS

Marzo

- 06/03**
 - PRIMARIA ADULTOS: Inicio del Ciclo Lectivo.
 - PRIMARIA ADULTOS: Inicio del primer periodo de calificación.
 - EEMPA: Inicio del primer cuatrimestre.
 - Periodo de nivelación 1º, 2º y 4º año. - Inicio de ciclo lectivo. Acto Forma II.

- 17/03**
 - EEMPA: Finalización del periodo de nivelación y diagnóstico de 2º y 4º año.

- 20/03**
 - EEMPA: Inicio periodo de Integración de 2º y 4º año.

- 20/03 al 31/03**
 - EEMPA: Inscripción a exámenes de alumnos para completar estudios.



EDUCACIÓN ADULTOS

Abril

10/04 al 21/04

- EEMPA: Período extraordinario de evaluación para completar estudios (sin suspensión de actividades).

28/04

- EEMPA: Vencimiento del plazo para presentar equivalencias de estudio a supervisión.
- Fecha oficial de cierre de la carga completa de los movimientos de alumnos en el Sistema de Gestión Administrativa Escolar SIGAEWeb para todo el país.



EDUCACIÓN ADULTOS

Mayo

- 05/05** - EEMPA: Finalización del periodo de nivelación y diagnóstico de 1^{er} Año.
- 08/05** - EEMPA: Inicio del periodo de integración de 1^{er} Año.
- 12/05** - PRIMARIA ADULTOS: Finalización del primer periodo de calificación.
- 15/05** - PRIMARIA ADULTOS: Inicio del segundo periodo de calificación.



EDUCACIÓN ADULTOS

Junio

23/06

- EEMPA: Finalización del periodo de integración del primer cuatrimestre de 1º, 2º y 4º Año.

26/06 al 07/07

- EEMPA: Inscripción de alumnos para exámenes previos, libres, equivalencias y para completar estudios.
- EEMPA: Periodo de Profundización de 1º Año y de recuperación de 2º y 4º año.-



EDUCACIÓN ADULTOS

Julio

- 10/07 al 21/07** - Receso escolar de invierno
- 24/07 al 28/07** - EEMPA: En caso de existir vacantes, inscripción de alumnos a 3° y 5° año.
- EEMPA: Exámenes libres, previos, equivalencias y para completar estudios.
- 31/07** - EEMPA: Período de Integración de 1o año, 2o Cuatrimestre.
- PRIMARIA ADULTOS: Finalización del segundo Período de Calificación.
- 31/07 al 04/08** - EEMPA: Exámenes generales 2° y 4° Año.



EDUCACIÓN ADULTOS

Agosto

- 01/08** - PRIMARIA ADULTOS: Inicio del tercer período de calificación.
- 07/08** - EEMPA: Inicio del segundo cuatrimestre. Nivelación y diagnóstico de 3° y 5° año.
- 18/08** - EEMPA: Finalización del período de nivelación y diagnóstico de 3° y 5° año.
- 22/08** - EEMPA: Inicio del período de integración de 3° y 5° año.
- 21/08 al 25/08** - EEMPA: Inscripción de alumnos para turno extraordinario de exámenes para completar estudios.



EDUCACIÓN ADULTOS

Septiembre

- 12/09 al 19/09** - EEMPA: Evaluación alumnos con materias pendientes para completar estudios. (Turno extraordinario – sin suspensión de actividades)
- 29/09** - EEMPA: Vencimiento del plazo de entrega de equivalencia a supervisión, segundo cuatrimestre.



EDUCACIÓN ADULTOS

Octubre

- 06/10** - PRIMARIA ADULTOS: Finalización del tercer período de calificación.
- 10/10** - PRIMARIA ADULTOS: Inicio del cuarto período de calificación.



EDUCACIÓN ADULTOS

Noviembre

- 13/11 al 17/11** - PRIMARIA ADULTOS: Reinscripción de alumnos pertenecientes a la institución para el ciclo escolar 2018.
- 21/11 al 30/11** - EEMPA: Inscripción de alumnos para exámenes previos, equivalencias, libres y completar estudios (se incluye también a los alumnos de Plan Fines).



EDUCACIÓN ADULTOS

Diciembre

- 01/12** - EEMPA: Finalización del periodo de integración de 1º, 3º y 5º año.
- 04/12 al 15/12** - EEMPA: Periodo de recuperación de alumnos 1º, 3º y 5º Año.
- 04/12 al 22/12** - EEMPA: Inscripción de alumnos ingresantes.
- 11/12 al 22/12** - PRIMARIA ADULTOS: Instancias de apoyo y seguimiento evaluativo.
- PRIMARIA ADULTOS: Censo escolar.
- PRIMARIA ADULTOS: Inscripción de alumnos ingresantes.
- 15/12** - Finalización del ciclo lectivo.
- PRIMARIA ADULTOS: Finalización del cuarto periodo de calificación, Acto escolar. Entrega de libretas.
- EEMPA: Finalización periodo de recuperación, Actos escolares.
- 18/12 al 29/12** - PRIMARIA ADULTOS: Período evaluativo institucional de revisión y de reflexión de la práctica. Registro del mismo.
- EEMPA: Mesas de exámenes previos, equivalencias, libres y completar estudios.



EDUCACIÓN SUPERIOR



EDUCACIÓN SUPERIOR

Febrero

- 01/02 al 10/02** - Reintegro del personal que haya concluido su licencia anual ordinaria.
- Reintegro personal reemplazante.
- 01/02 al 07/02** - Inscripción de alumnos a Exámenes Finales 1er. Turno (dos llamados).
- 13/02 al 17/03** - Inscripción de alumnos aspirantes a 1er año/2017 de las distintas carreras (2da. convocatoria).
- 16/02** - Reintegro de la totalidad de los docentes.
- 16/02 al 31/03** - Exámenes Finales 1er. Turno (dos llamados)
- Encuentros propedéuticos para alumnos ingresantes. Período a determinar por cada institución.



EDUCACIÓN SUPERIOR

Abril

- 03/04** - Inicio del Primer Cuatrimestre.
- 10/04 al 12/04** - Inscripción de alumnos a Mesas Examinadoras Especiales (3 días hábiles).
- 19/04 al 28/04** - Mesas Examinadoras Especiales (entre 10 y 15 días hábiles posteriores a la finalización del turno de exámenes).



EDUCACIÓN SUPERIOR

Mayo

- 03/05** - Finaliza el período para cargar los datos de los alumnos ingresantes a 1er. Año en el Sistema de Gestión Escolar (SIGAE).

¹ Movimientos a realizar:

- Indicar la regularidad o no del cursado en materias cuatrimestrales.
- Indicar la regularidad o no del cursado en materias anuales.

"Para que el alumno se encuentre inscripto en el sistema educativo los datos del mismo deberán estar cargados al cierre del periodo de inscripción en el SIGAE Web. Finalizada la fecha de inscripción el sistema quedará inhabilitado para la carga a los fines de realizar los procesos estadísticos. Las escuelas que presenten inconvenientes de tipo técnico y/o conceptual deberán comunicarse con la Mesa de Orientación y Servicios".

«Verificar que los alumnos cargados en el SIGAE Web en los diferentes años de estudios de cada oferta educativa, sean quienes efectivamente asisten al establecimiento escolar, realizando las salidas por "Cambio de Escuela" o "Abandono" de quienes hayan dejado de asistir».



EDUCACIÓN SUPERIOR

Junio

02/06 - Finalización del plazo para los trámites de homologaciones.

19/06 al 30/06 - Inscripción de alumnos a Exámenes Finales 2do. Turno (un llamado).



EDUCACIÓN SUPERIOR

Julio

- 07/07** - Finalización del Primer Cuatrimestre.
- 10/07 al 21/07** - Receso escolar de invierno.
- 24/07 al 04/08** - Exámenes Finales 2do. Turno (un llamado).



EDUCACIÓN SUPERIOR

Agosto

- 07/08** - Inicio del Segundo Cuatrimestre.
- 14/08 al 16/08** - Inscripción de alumnos a Mesas Examinadoras Especiales (3 días hábiles).
- 28/08 al 01/09** - Mesas Examinadoras Especiales.



EDUCACIÓN SUPERIOR

Octubre

30/10 al 10/11 - Inscripción de alumnos a Exámenes Finales 3er. Turno (dos llamados).



EDUCACIÓN SUPERIOR

Noviembre

- 17/11** - Finalización del Segundo Cuatrimestre.
- 20/11 al 22/12** - Exámenes Finales 3er. Turno (dos llamados).
- Inscripción de alumnos ingresantes a 1er. Año 2018 (1era. Convocatoria).



EDUCACIÓN SUPERIOR

Diciembre

- 18/12 al 29/12** - Período evaluativo institucional de revisión y reflexión de la Práctica.
Registro del mismo.
- 29/12** - Finalización ciclo lectivo.



CONMEMORACIONES

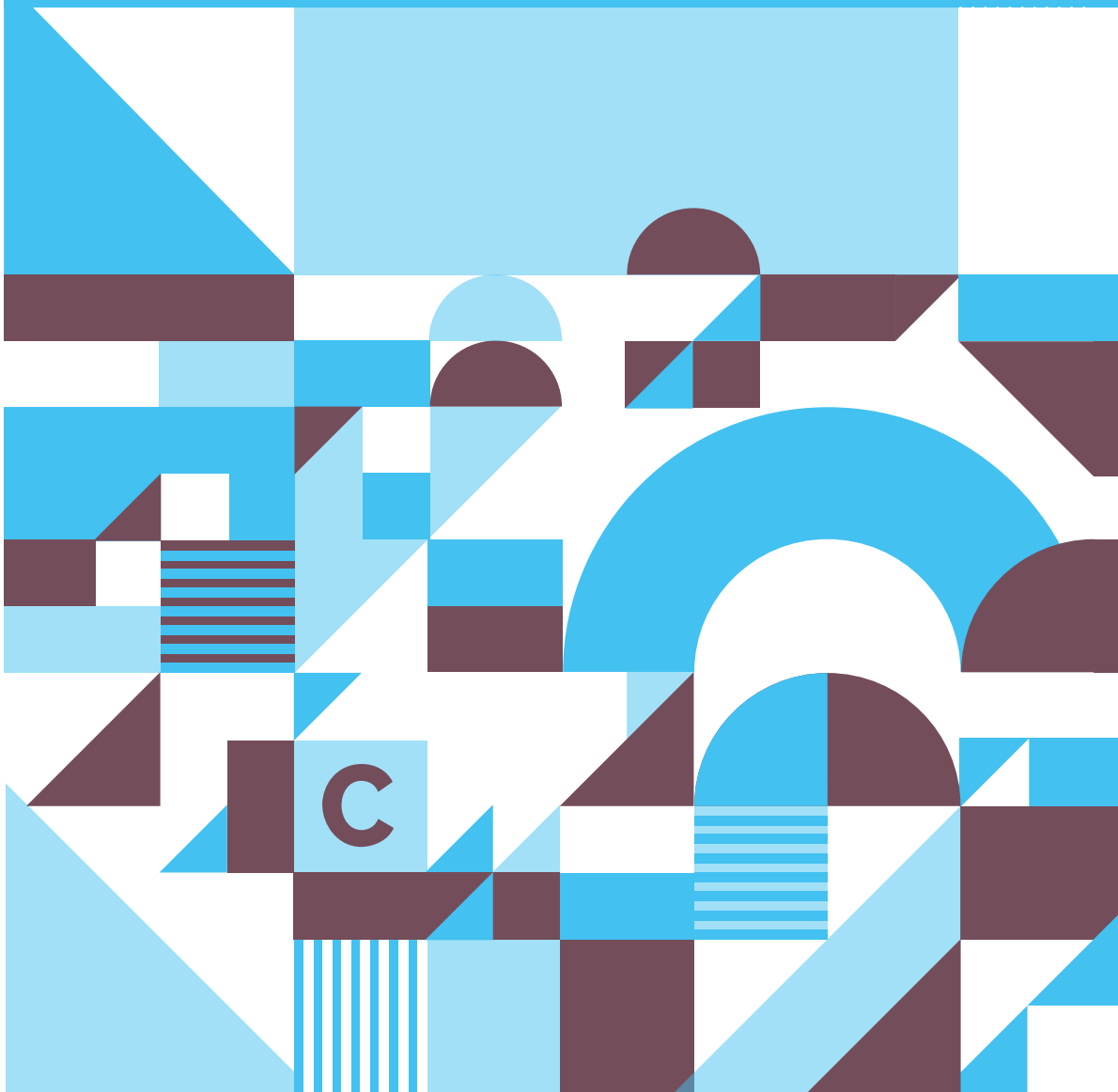

CONMEMORACIONES

Marzo

- 01/03** - Batalla de Calchines. Las fuerzas federales de Estanislao López derrotan a Paz (1831).
- 8/03** - Día Internacional de la Mujer.
- 11/03** - Contrato de colonización celebrado entre el Gobernador de la Provincia de Santa Fe: Domingo Crespo y Aarón Castellanos. Se instalaron en sus concesiones las primeras colonias venidas de Europa con destino a Esperanza (1857).
- 12/03** - El Cabildo de Santa Fe designó oficialmente, como protector de la ciudad de Santa Fe contra los indios, a San Francisco Javier (1718).
- 15/03** - Día de los Derechos del Consumidor.
- 17/03** - Día Nacional de Lucha contra las Discriminaciones. Ley Nacional N° 24382.
- 19/03** - Aniversario del nacimiento del canónigo Don José Amenábar (1784), representante de Santa Fe en la Asamblea del año XIII.
- 21/03** - Día Mundial de la Forestación.
- Día Internacional contra la Discriminación Racial.
- 23/03** - Día Internacional de la Rehabilitación.
- 24/03** - Día Nacional de la Memoria por la Verdad y la Justicia.
- 26/03** - Firma del Tratado de Asunción para la constitución de un Mercado Común (Mercosur).
- 31/03** - Día Nacional del Agua.

CONMEMORACIONES

Abril

- 02/04** - Día del Veterano y los caídos en la Guerra de Malvinas. Ley Provincial N° 12230.
- 03/04** - Día de las Escuelas Primarias Santafesinas (en homenaje a Ángela Peralta Pino, maestra santafesina que inició la primera escuela rodante que funcionó durante veintidós años en el Noroeste de la Provincia).
- 05/04** - Visita de la escritora Gabriela Mistral a la Escuela Serena de Santa Fe, oportunidad en la que brindó un mensaje a los niños del litoral argentino (1938).
- Batalla de Maipú (1818).
- 07/04** - Día Mundial de la Salud (homenaje a los hombres de ciencia que han realizado descubrimientos relevantes).
- Aniversario del Nacimiento de Gabriela Mistral.
- 09/04** - Día Provincial del Cooperativismo Lechero. Ley 12.097.
- 11/04** - Aniversario del Fallecimiento del General Justo José de Urquiza (1870).
- Pascua – Pesaj^(*).
- 13/04** - Jueves Santo^(*).
- 14/04** - Viernes Santo^(*).
- Sanción de la actual Constitución Provincial (1962).
- Día Internacional de las Américas (1890).
- 18/04 al 24/04** - Semana de los Pueblos Originarios.
- 19/04** - Día de la convivencia en la diversidad cultural: levantamiento del Ghetto de Varsovia.
- 21/04** - Día de la Higiene y Seguridad en el Trabajo.
- 22/04** - Día Mundial de la Tierra.
- 23/04** - Aniversario del Fallecimiento de Miguel de Cervantes Saavedra (1616). Día del idioma.
- 24/04** - Día de Acción por la Tolerancia y el Respeto entre los Pueblos" en conmemoración del genocidio sufrido por el pueblo Armenio. Ley 26199.



CONMEMORACIONES

Abril

- 26/04** - Reconocimiento de Santa Fe como Provincia: Francisco Antonio Candiotti, es elegido por el pueblo santafesino como primer Gobernador (1815).
- Recordación del accidente de Chernobyl.
- 29/04** - Día del Animal.
- 30/04** - Día de la Conmemoración del Plebiscito del Valle 16 de octubre. Resolución CFE N° 299/16.

☐ Conmemoraciones Religiosas



CONMEMORACIONES

Mayo

- 01/05**
 - Día de los/as Trabajadores/as.
 - Día de la Constitución Nacional. El Congreso Constituyente reunido en Santa Fe sanciona la Constitución Nacional (1853).
 - Aniversario del pronunciamiento de Urquiza (1851).

- 02/05**
 - Día Nacional del Crucero ARA "General Belgrano", en recordación de todos los tripulantes que murieron como consecuencia del ataque sufrido a ese buque de la Armada Argentina, durante el conflicto bélico del Atlántico Sur del año 1982.

- 04/05**
 - Sanción de la Primera Constitución Provincial, elaborada a partir de la Constitución Nacional (1856).

- 06/05**
 - Aniversario del Nacimiento de Gregoria Pérez de Denis (1769): colaboradora del General Belgrano en su acción patriótica.

- 07/05**
 - Día de la Minería.

- 08/05**
 - Fiesta de Nuestra Señora del Luján, patrona de la República Argentina ⁽¹⁾.

- 11/05**
 - Día del Himno Nacional. Decreto PEN N° 10302/44 y Modificatorios (Símbolos Nacionales)

- 15/05**
 - Día de la Independencia del Paraguay (1811).
 - Día Internacional de la Familia.
 - Aniversario del nacimiento de Don Isidro Alíau: primer Inspector Gral. de Escuelas de la Provincia. A él se debe el primer Reglamento Gral. de Escuelas y la primera Ley de Educación (1829).

- 17/05**
 - Día de la Armada Nacional. Rememora la primera gran victoria de la escuadrilla naval patriota comandada por el Almirante Brown (1814). Decreto PEN N° 5304/60
 - Día contra la discriminación por orientación sexual e identidad de género.

- 18/05 al 25/05**
 - Semana de Mayo.

- 23/05 al 30/05**
 - Semana Nacional de la Donación de Órganos.

- 25/05**
 - Aniversario de la Revolución de Mayo.



CONMEMORACIONES

Mayo

- 26/05** - Aniversario del fallecimiento del Gral. Manuel Obligado (1896).
- 27/05** - Fundación del Fuerte de Sancti Spiritu (1527): constituye el punto nodal del inicio del periodo de contacto hispano-indígena en la Cuenca del Plata. Fue declarado lugar histórico nacional en 1942.
- 28/05** - Aniversario del fallecimiento de Rosario Vera Peñaloza. Día de los Jardines de Infantes.
- 29/05** - Día del Ejército Argentino. Decreto del PEN N° 10.296.
- 30/05** - Día Nacional de la Donación de Órganos.
- 31/05** - Aniversario del pacto celebrado entre los gobernadores de las provincias de la Confederación Argentina: Acuerdo de San Nicolás (1852).

¹ Conmemoraciones Religiosas



CONMEMORACIONES

Junio

- 01/06** - Revolución de los Siete Jefes (1580).
- 03/06** - Aniversario del nacimiento del General Manuel Belgrano (1770).
- 04/06** - Pentecostés ⁽¹⁾.
- 05/06** - Día Mundial del Medio Ambiente. Resolución N° 2994 (XXVII) del 15 de diciembre de 1972.
- 07/06** - Aniversario de la aparición del primer número de "La Gaceta de Buenos Aires" (1810). Día del Periodista.
- El Gobernador Nicasio Oroño dicta un Decreto declarando obligatoria la instrucción primaria provincial (1866).
- 09/06** - Día de los Municipios, Comunas y Pueblos de la Provincia de Santa Fe. Decreto N° 612/97.
- 10/06** - Día de la afirmación de los derechos argentinos sobre las Malvinas, Islas del Atlántico Sur y sector Antártico Argentino.
- Día de la Cruz Roja Argentina. Aniversario de su creación.
- 09/06 al 16/06** - Semana del Brigadier General Estanislao López.
- 12/06** - Día Mundial contra el Trabajo Infantil, Ley N° 26064.
- "Día de los Adolescentes y Jóvenes por la Inclusión Social y la Convivencia contra Toda Forma de Violencia y Discriminación, en conmemoración al natalicio de Ana Frank", Ley N° 26089 y Resolución CFE N° 212/13.
- 15/06** - 177° Aniversario del fallecimiento del Brigadier General Estanislao López (1838) reconocido como el "Patriarca de la Federación".
- Día del libro.
- 17/06** - Día Nacional de la Libertad Latinoamericana en conmemoración del fallecimiento del General Don Martín Miguel de Güemes (1821). Ley N° 25172
- 19/06** - Aniversario del fallecimiento de Juan Bautista Alberdi (1810-1884).
- 20/06** - Aniversario del fallecimiento del General Manuel Belgrano. Día de la Bandera. Ley N° 12361
- Se inauguró en Rosario el Monumento a la Bandera Nacional (1957).



CONMEMORACIONES

Junio

- 25/06** - Aniversario del Grito de Alcorta. La localidad de Alcorta fue escenario de la primera huelga agraria que más tarde se conoció como "El Grito de Alcorta". Decreto N° 2511/07.
- 26/06** - Día de la lucha contra el uso indebido y el tráfico ilícito de drogas.
- 27/06** - El Gobernador Francisco A. Vera Mujica fundó la ciudad de San Javier con 50 familias de la comunidad Mocoví (1743).

☐ Conmemoraciones Religiosas



CONMEMORACIONES

Julio

- 04/07** - Día Internacional de las Cooperativas y Día Nacional del Cooperativismo Ley N° 24333. (primer sábado de julio).

- 05/07** - Día de la independencia de Venezuela (1811).
- Defensa de la Ciudad de Buenos Aires ante las invasiones inglesas (1807).

- 07/07** - Día de la Conservación del Suelo.

- 08/07** - Elección de Estanislao López como Gobernador Titular de la Provincia de Santa Fe (1819).
- Bajo la presidencia de Julio A. Roca (1884) se promulga la Ley 1420 de educación común, gratuita y obligatoria.

- 09/07** - Día de la Independencia Argentina (1816).

- 12/07** - Nacimiento de Juana Azurduy.

- 18/07** - Día de la "Memoria de las víctimas del atentado contra la sede de la AMIA-DAIA".

- 20/07** - Día de la independencia de Colombia (1810).

- 28/07** - Día de la independencia del Perú (1821).
- Día de la Gendarmería Nacional.

- 29/07** - Aniversario del fallecimiento de Ricardo Rojas. Día de la Cultura Nacional.



CONMEMORACIONES

Agosto

- 01/08** - Aniversario del nombramiento de San Martín como Jefe del Ejército de los Andes (1816).

- 01/08 al 07/08** - Semana Internacional de la Lactancia Materna.

- 03/08** - Día de la Bandera de la Provincia de Santa Fe (1822).

- 05/08** - Día de la declaración de Rosario como ciudad (1852).

- 06/08** - Día de la independencia de Bolivia (1825).
 - Día de la enseñanza agropecuaria.
 - Recuerdo a las víctimas de la explosión de la primera bomba atómica en Hiroshima (1945).

- 08/08** - Aniversario de la creación del Virreinato del Río de la Plata (1776).

- 10/08** - Día de la Fuerza Aérea Argentina. Inauguración de la Escuela de Aviación Militar (1912) y recordación de Jorge Newbery.
 - Día de la independencia de Ecuador (1830).
 - Día Nacional de la Isla de los Estados (1883).

- 12/08** - Día de la Reconquista (1806).

- 15/08** - Asunción de la Virgen María^(*).

- 17/08** - Aniversario del fallecimiento del Libertador José de San Martín (1850).

- 23/08** - Día del Éxodo Jujueño. (1812).
 - Declaración de la Provincia de Jujuy como "Capital Honorífica de la Nación Argentina".

- 24/08** - Día del Lector en conmemoración y homenaje al día del natalicio del escritor argentino Jorge Luis Borges, Ley N° 26754.

- 25/08** - Día de la independencia de la República Oriental del Uruguay (1825).

- 26/08** - Estanislao López elabora el Estatuto Provisorio de 1819: Primera Carta Orgánica que tuvo aplicación en territorio provincial.
 - Día Nacional de la Solidaridad: Nacimiento de la Madre Teresa de Calcuta.



CONMEMORACIONES

Agosto

- 26/08** - Día del árbol.
- 30/08** - Fiesta de Santa Rosa de Lima. Patrona de América ⁽¹⁾.
- 31/08** - Día de la higiene bucal.

⁽¹⁾ Conmemoraciones Religiosas



CONMEMORACIONES

Septiembre

- 01/09 al 30/09** - Campaña mundial "A limpiar el Mundo". Programa de las Naciones Unidas para el Medio Ambiente.
- 02/09** - Día de la Industria.
- Aniversario del fallecimiento de Bernardino Rivadavia (1845).
- 04/09** - Día del Inmigrante.
- 05/09** - Día Internacional de la Mujer Indígena.
- 07/09** - Día de la independencia de Brasil (1822).
- Día internacional de la Alfabetización.
- Día del agricultor. Fundación de la primera colonia agrícola argentina, en Esperanza (1856).
- Día de la Recuperación de la Educación Técnica, Resolución N° 234/14 CFE.
- 10/09** - Se reúne en Santa Fe (1866) la Convención Nacional Reformadora de la Constitución de 1860.
- 11/09** - Aniversario del fallecimiento de Domingo Faustino Sarmiento (1888).
Día del Maestro/a.
- 13/09** - Día del Bibliotecario/a.
- 15/09** - Día de la Independencia de Guatemala, Nicaragua, Costa Rica, Honduras y El Salvador (1821).
- 16/09** - Día de la Independencia de México (1810).
- Recuerdo de los sucesos conocidos como "La Noche de los Lápices" (1976).
- 17/09** - Aniversario del fallecimiento de José Manuel Estrada (1894). Día del profesor/a.
- 18/09** - Día de la independencia de Chile (1810).
- 19/09** - Día Nacional de las personas sordas
- 21/09** - Día del/ de la estudiante.
- Día Internacional de la Paz. Por Ley Provincial N° 13575 se adhiere a la declaración realizada por Ley Nacional .
- Aniversario del nacimiento de José Pedroni, Poeta Santafesino (1899).



CONMEMORACIONES

Septiembre

- 21/09 al 22/09** - Año Nuevo Judío-Rosh Hashana. ^(*)
- 23/09**
 - Reconocimiento de los derechos políticos de la mujer Argentina, Voto femenino.
 - Día Internacional contra la explotación sexual y trata de mujeres, niños y niñas.
 - Aniversario del nacimiento de Mariano Moreno (1778), Día de las Bibliotecas Populares.
 - Aniversario del fallecimiento de José Gervasio Artigas (1850).
- 27/09**
 - Día de los Derechos del Niño.
 - Día Nacional de la Conciencia Ambiental.
- 30/09** - Día del Perdón, Iom Kipur. ^(*)

^(*) Conmemoraciones Religiosas

(**) Los dos primeros días de Pesaj (Pascua) comienzan el día 10 de Abril a las 18:18 horas y finalizan el día 12 de Abril a las 19:12 horas. Los dos últimos días de Pesaj (Pascua) comienzan el día 16 de Abril a las 18:11 horas y finalizan el 18 de Abril a las 19:05 horas.

Los dos días de Rosh Hashana (Año Nuevo) comienzan el día 20 de Septiembre a las 18:31 horas y finalizan el día 22 de Septiembre a las 18:33 horas.

El día de Iom Kipur (Día del Perdón) comienza el día 29 de Septiembre a las 18:38 horas y finaliza el día 30 de Septiembre a las 19:35 horas.



CONMEMORACIONES

Octubre

- 01/10 al 31/10** - Mes de la educación vial, el juego, la convivencia y las familias.
- Mes del reconocimiento y la difusión de los derechos de las personas con discapacidad.

- 01/10** - Día del mar y de la riqueza pesquera.
- Paso por Santa Fe del General Manuel Belgrano en su camino hacia el Paraguay (1810)
- Día Mundial del Hábitat.

- 02/10 al 09/10** - Semana de la Educación Vial.

- 04/10** - Aniversario del nacimiento de San Francisco de Asís, patrono de la ecología.

- 05/10** - Día del Camino.
- Día Mundial de los Docentes. Por Ley N° 13292 la Provincia de Santa Fe adhiere a la celebración del "Día Mundial de los Docentes" establecido el día 5 de octubre de cada año por la Organización de las Naciones Unidas para la Educación, la Ciencia y la Cultura (UNESCO).

- 08/10** - Día del Estudiante Solidario. Resolución CFE N° 17/07

- 05/10 al 11/10** - Semana de la Patagonia.

- 12/10** - Día del respeto de la Diversidad Cultural.
- Aniversario del fallecimiento de Nicasio Oroño (1904).
- Aniversario de la asunción de Hipólito Irigoyen (1916), primer Presidente Argentino elegido por sufragio popular.

- 15/10** - Día de las Cooperadoras Escolares.
- Día Nacional del Bastón Blanco.

- 16/10** - Día Mundial de la Soberanía Alimentaria.

- 18/10** - Aniversario del nacimiento de Justo José de Urquiza (1801).

- 10/10 al 16/10** - Semana de las Familias.

- 21/10** - Día del Seguro.

- 22/10** - Día Nacional del Derecho a la Identidad (Inicio de la lucha de Abuelas de Plaza de Mayo).



CONMEMORACIONES

Octubre

- 23/10** - Día Nacional de igualdad de oportunidades para la mujer en el área educativa.
- 24/10** - Día Nacional de las Naciones Unidas.
- 29/10** - Día de la fundación de la Base Aérea Vicecomodoro Marambio, en la Antártida Argentina (1969).
- Día de la Prefectura Naval Argentina.



CONMEMORACIONES

Noviembre

- 01/11 al 30/11** - Mes de la Donación de Sangre y Órganos para Trasplante.
- 01/11** - Festividad de Todos los Santos. ⁽¹⁾
- 02/11** - Conmemoración de los Fieles Difuntos. ⁽¹⁾
- 01/11 al 08/11** - Semana de la Salud Escolar.
- Semana de la Cooperación Escolar.
- Semana de las Artes.
- 06/11** - Día de los Parques Nacionales.
- 08/11** - Día Nacional de los/as afroargentinos/as y de la cultura afro.
Resolución N° 240/14 CFE
- 09/11** - Día Nacional del Donante Voluntario de Sangre: el 9/11 de 1914 se concreta con éxito la primera transfusión de sangre por el método Agote Ley N° 25936.
- Día de las Escuelas y Maestros/as Rurales Santafesinos/as.
- 10/11** - Día de la Tradición, Aniversario del Nacimiento de José Hernández (1834).
- 11/11 al 15/11** - Semana de la Educación del Adulto.
- 13/11** - Aniversario el Nacimiento del escritor y pensador Don Arturo Martín Jauretche, Día del Pensamiento Nacional.
- 15/11** - Día de la Educación Técnica.
- Aniversario de la Fundación de Santa Fe (1573) . Homenaje a Don Pedro de Vega, primer maestro del Río de la Plata.
- 16/11** - Primera edición del Diario "La Capital" de Rosario (1867).
- 19/11** - Día Mundial del Aire Puro.
- Día Mundial para la Prevención del Abuso Infantil.
- 20/11** - Día de la Soberanía. Combate de la Vuelta de Obligado (1845).
- 22/11** - Aniversario del Nacimiento del Brigadier Estanislao López (1786).
- Día de la Flor Nacional: El Ceibo.
- Día de la Música.
- Firma del Pacto de San José de Costa Rica.



CONMEMORACIONES

Noviembre

- 23/11** - Día Nacional de la Defensa Civil.
- 25/11** - Día Internacional de la No Violencia contra la Mujer.

☐ Conmemoraciones Religiosas



CONMEMORACIONES

Diciembre

- 01/12** - Día Mundial de la Lucha contra el SIDA.
- 03/12** - Día Nacional de las Personas con Discapacidad.
- 04/12** - Aniversario del Fallecimiento del Dr. Manuel M. de Iriondo, Gobernador de la Provincia de Santa Fe (1958).
- 08/12** - Día de la Inmaculada Concepción de María. ¹⁾

¹⁾Conmemoraciones Religiosas



SANTA
FE
PRESENTE



SANTA
FE
PRESENTE

